

Professora 
Bebel
DEPUTADA ESTADUAL
Nossa voz mais forte

BALANÇO
do Primeiro Mandato da
PROFESSORA BEBEL



Atuação Política
Ato #20outForaBolsonaro (2021) na Avenida Paulista



Defesa dos direitos sociais e Coletivos
Professora Bebem com Raimundo Bonfim (FPB/CMP), em Ato contra o PL 529 de 2020



Defesa do funcionalismo público paulista
Professora Bebel na galeria da ALESF, junto com os servidores,
contra a Reforma da Previdência em 2020



Defesa dos grupos sociais oprimidos
Professora Bebel com Ligia Toneto, Secretária da Juventude do PT /SP e outros jovens no
Grito dos Excluídos em 7 de Setembro de 2021

FALA, PROFESSORA BEBEL

A apresentação deste balanço do meu primeiro mandato tem o objetivo de reafirmar meus compromissos da campanha 2018 e subsidiar o debate no processo de campanha 2022.

Estes compromissos buscaram delinear a atuação de um mandato plural, comprometido com a luta por direitos que estão na base do projeto civilizatório definido pela Constituição Federal de 1988 e, simultaneamente, com os grupos sociais organizados.

Este ano marca o encerramento de uma jornada de quatro anos de trabalho parlamentar. Porém, muitas são as reivindicações e anseios daqueles que nos conferiram a legitimidade da atuação no Legislativo. É uma construção coletiva! E não poderia deixar de ser, pois o sonho de uma vida melhor é um sonho que deve ser sonhado junto!

Ao olharmos para o passado recente, percebemos que nossas realizações ocorreram sob as sombras de dias de luto, durante o evento mais letal de muitas décadas no mundo: a pandemia da COVID-19. Muitas vidas foram ceifadas, e o que nos revolta é que muitas mortes poderiam ter sido evitadas.

Bolsonaro adotou postura claramente negacionista e sabotou as medidas de prevenção ao contágio, discursando contra vacinas e defendendo tratamentos de saúde sem eficácia comprovada. Doria, enquanto construía a imagem eleitoreira de “pai da vacina”, desmontou instituições-chave para as políticas públicas, por meio de uma reforma administrativa que quase decretou o fim do Instituto Butantã. Também confiscou a aposentadoria de servidores públicos e promoveu longa e sofrida batalha contra os profissionais da Educação, ao pressioná-los a retornar às atividades presenciais sem vacina e sem condições adequadas de trabalho. Não fosse a nossa luta, não teríamos, por exemplo, conquistado a vacinação dos profissionais da educação e dos estudantes em São Paulo, influenciando essa conquista em todo o Brasil.

Esse contexto, que perdura até os dias atuais, conferiu um tom ainda mais desafiador para o nosso trabalho. Nossa luta passou a ser pela vida.

Vivemos grandes desafios não só porque os anos de 2020 e 2021 foram de medo e de luto, mas porque na pandemia os principais alvos de retrocessos, além do direito à vida, foram a democracia e o Estado de bem-estar social, os direitos sociais e coletivos, o funcionalismo público e os grupos sociais oprimidos.

Mesmo assim, avançamos em inúmeras frentes de trabalho. Mobilizamos forças sociais importantes no Estado de São Paulo e no Brasil.

Meu compromisso é dar continuidade e radicalizar na defesa da vida e dos direitos, dia após dia. E seguimos, com a convicção de estarmos do lado certo da história, construindo, aos poucos, a primavera que todos esperamos e merecemos!

São Paulo, março de 2022.

Professora Bebel
Deputada Estadual

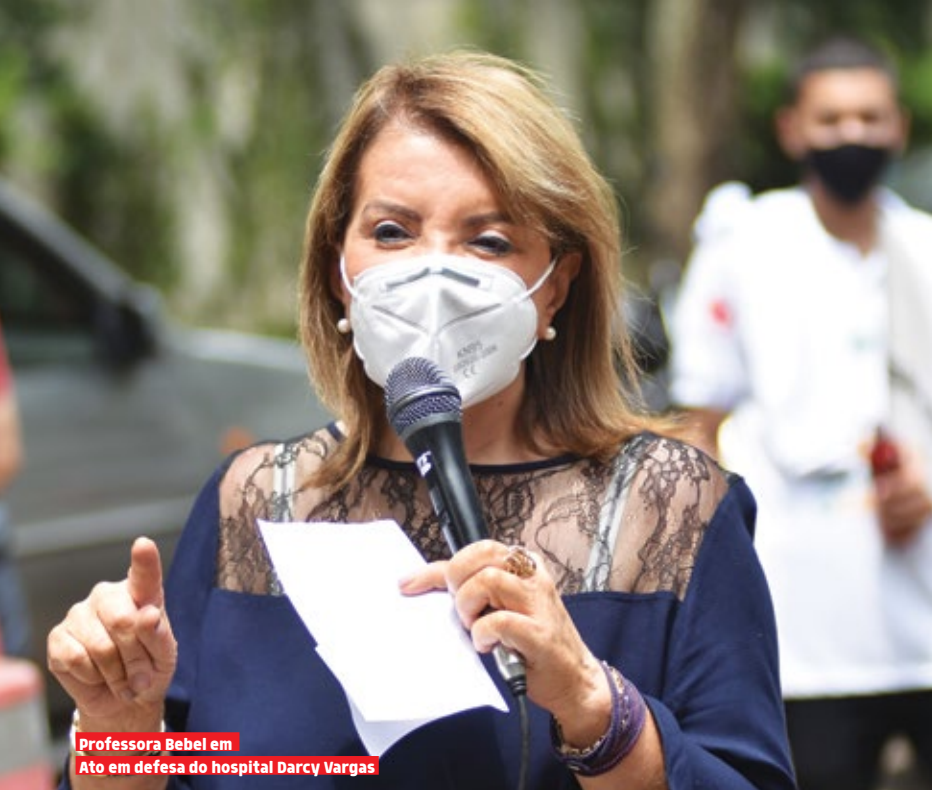

Professora Bebel em Ato em defesa do hospital Darcy Vargas



PM de Doria barra a "Caminhada em defesa da Vida", em 2020

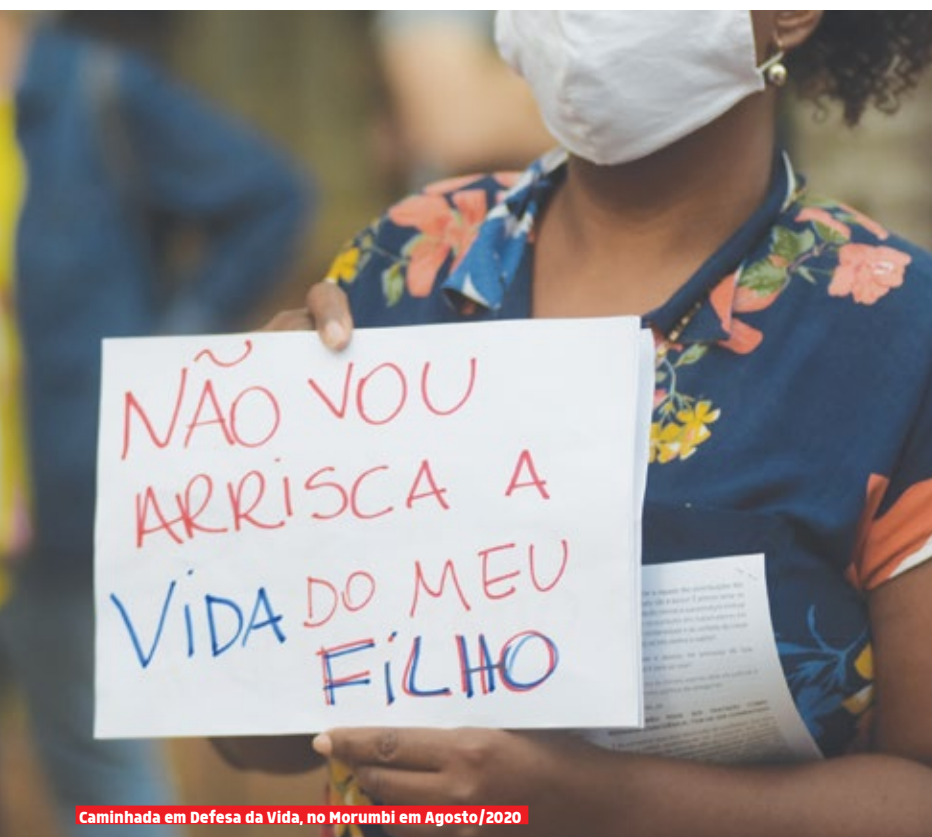

Caminhada em Defesa da Vida, no Morumbi em Agosto/2020



Professora Bebel, sempre em defesa da vida. Carreata, Palácio dos Bandeirantes - Agosto/2020

NOSSA PRÉ-CAMPANHA 2022

Realizaremos ao longo da pré-campanha plenárias regionais com a finalidade de apresentar o trabalho do primeiro mandato, bem como dialogar com as lideranças de cada região sobre as demandas locais e dos diferentes setores organizados da sociedade civil.

A primeira plenária da pré-campanha foi realizada em 5 de março de 2022, na Macro Campinas e Mogiana, na cidade de Piracicaba. Reunimos mais de 300 lideranças e apoiadores de 30 cidades.

Assim, convidamos todos e todas para iniciarmos nossa pré-campanha com coragem e determinação.

NÚMEROS DO MANDATO

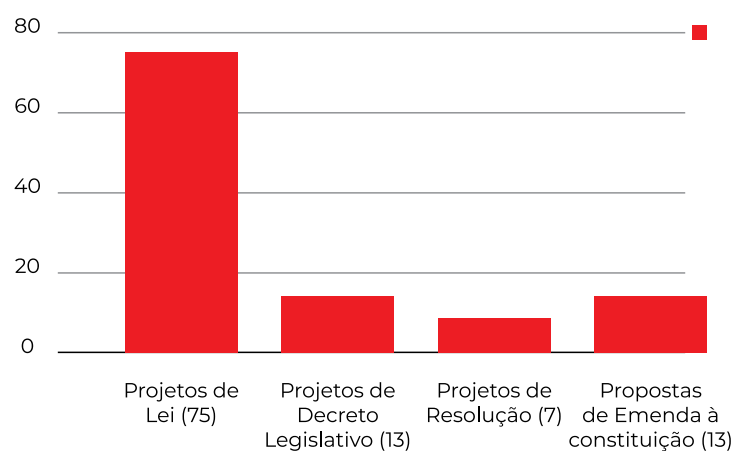

Projetos de Decreto Legislativo por ano de Mandato

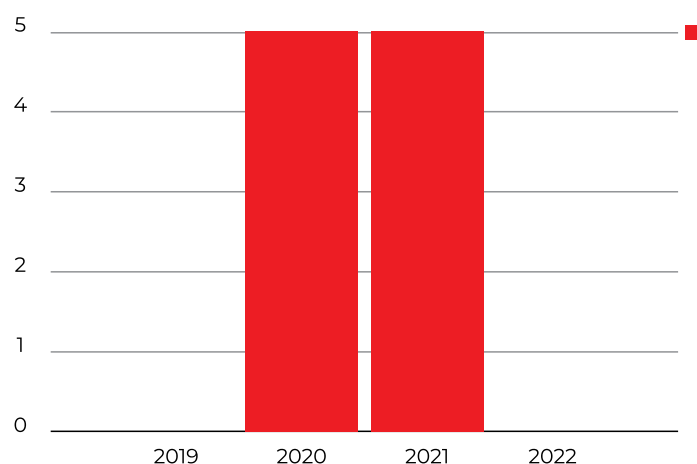

Projetos de Resolução enviados pelo Mandato em cada ano

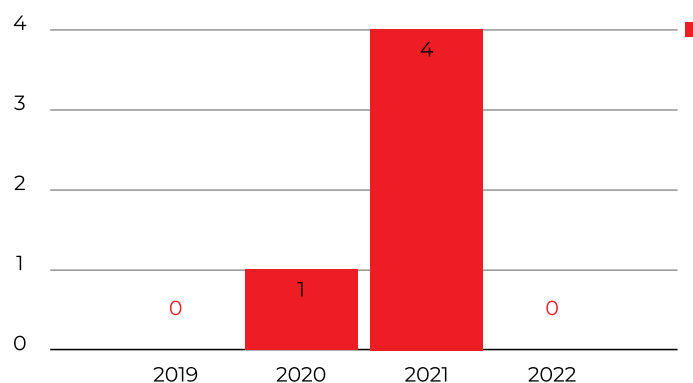

Projetos de Lei enviados pelo Mandato em cada ano

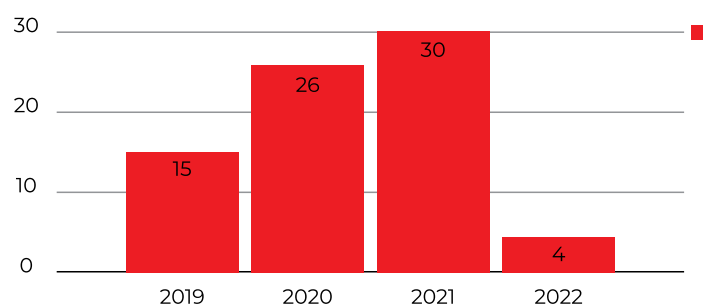

Projetos de Lei	75
Projetos de Decreto Legislativa	13
Projetos de Resolução	7
Propostas de Emenda à Constituição	13
Indicações	46
Moções	24
Requerimentos	32
Requerimentos de Informação	80
Emendas e Substitutivos	3292
Pareceres	10
Projetos de Lei Complementar	5
Total de proposições do mandato	3597



Contra a Reforma da Previdência estadual, as deputadas estaduais Beth Sahlão (PT/SP), Mônica Seixas (PSol/SP), Professora Bebel (PT/SP), Márcia Lia (PT/SP) e Isa Penna (PSol/SP) ocuparam em dezembro de 2019 a mesa diretora da Assembleia e conseguiram adiar a votação.



Professora Bebel no lançamento do Calendários de Lutas das Centrais Sindicais - 2022



Professora Bebel com Iara Dorinho, esposa do homenageado póstumo Dorinho, em Solenidade na Alesp para entrega do Prêmio Inezita Barroso, em 2020



Professora Bebel na Reunião da Comissão de Ciência, Tecnologia e Inovação, em 2019



Professora Bebel no Ato "Pela Vida das Mulheres" de 8 de Março (2022) na Avenida Paulista

PROFESSORA BEBEL LIDERANÇA NA ALESP

A deputada estadual Professora Bebel (PT) foi eleita como líder da Bancada do PT na Alesp, em 16 de março de 2021. Com dois anos do primeiro mandato, a Deputada Professora Bebel liderou diversas lutas em defesa da educação pública de qualidade, assim como dos professores e servidores estaduais, contra privatizações e pelos direitos dos segmentos mais vulneráveis da população.

“Sem dúvida, uma grande honra, mas também uma imensa responsabilidade assumir essa missão dada pelos meus companheiros, que confiaram em mim para liderar o trabalho da nossa bancada na As-

sembleia Legislativa de São Paulo, que me comprometo fazê-la dentro de um processo amplamente democrático e transparente, pensando unicamente no bem-estar do povo paulista”, ressalta a deputada Professora Bebel.

Como líder, juntamente com as bancadas do PT e da Oposição, fez enfrentamento diário às políticas do governador João Doria (PSDB) e ao atual Presidente da República, pela melhoria permanente da saúde, do transporte, da segurança pública, enfim, na defesa do fortalecimento do Estado para servir a população que mais precisa. Articulou com os professores, funcionalismo público, movimentos sociais, a constante presença na casa em defesa de seus direitos, em defesa da educação, da cultura, dos serviços públicos e das reivindicações da classe trabalhadora.



Sempre atuante, Professora Bebel articula com os deputados Dr. Jorge do Carmo (PT), Barba (PT), Beth Sáhão (PT), Marcia Lia (PT), Ênio Tatto (PT), Leci Brandão (PCdoB) e Erica Malunguinho (PSol), entre outros

DESAPOSENTAÇÃO,

EU ALERTEI!

Um profundo ataque à população idosa

Na luta pela aprovação
do PDL 39, PEC 6 e PL 568

Mesmo diante da maior crise sanitária e humanitária, o Governo Doria, sem a menor consideração, realizou o confisco impiedoso dos salários de aposentados e pensionistas, expondo à indignidade um público que dedicou anos de trabalho e dedicação à Educação e aos serviços públicos.

Comprometido com essa causa, nosso mandato denominou tal medida de desaposentação. Contra essa injustiça, propusemos o Projeto de Decreto Legislativo nº 39/2020, visando sustar os efeitos da declaração de déficit atuarial feita em 19 de junho de 2020 pelo Secretário de Projetos, Orçamento e Gestão, a qual permite a cobrança de

contribuição previdenciária majorada pelos aposentados e pensionistas.

Para reforçar nossa posição, protocolamos a Proposta de Emenda à Constituição (PEC) nº 6/2021. Protocolamos ainda o Projeto de Lei nº 568/2021 que institui políticas públicas em favor da população idosa.

Também não devemos nos esquecer do PL nº 67/2022, que visa obrigar hospitais públicos e privados que mantenham Unidades de Tratamento Intensivo (UTI) a disponibilizar meios para que parentes próximos possam acompanhar o paciente internado de forma presencial.

Como coordenadora da Frente Parlamentar em defesa dos Aposentados, a Professora Bebel reforça seu compromisso com este público, que tem sofrido de forma criminosa ataques aos seus direitos pelo atual governo paulista.

A todos os que nos antecederam no serviço público, rendemos e renderemos sempre nossas mais profundas homenagens e, principalmente, nossa inteira disposição para continuarmos lutando.



Professora Bebel em Ato na ALESP
contra a Reforma da Previdência de Doria



Professora Bebél na ALESP em Ato contra o PLC 26



Professora Bebél na ALESP em Ato contra o PLC 26



1ª Plenária de Pré-campanha em Piracicaba



1ª Plenária de Pré-campanha em Piracicaba



Professora Bebél e sua filha Maria Manoela na 1ª Plenária de Pré-campanha em Piracicaba



Professora Bebél, Vicentinho, Alexandre Padilha e José Machado na Plenária de Pré-campanha em Piracicaba



EMENDAS DA DEPUTADA ESTADUAL PROFESSORA BEBEL

As emendas orçamentárias tornaram-se importante instrumento de democratização do orçamento, especialmente com a criação das emendas impositivas, em 2017. O orçamento impositivo obrigou o governo a pagar as emendas de todos os Deputados. As emendas surgem das reivindicações e da mobilização social. Desta forma o orçamento passa a acolher as demandas sociais.



MEUS COMPROMISSOS

Nosso mandato está baseado em 4 eixos temáticos, que orientam e pautam minha atuação parlamentar na Alesp:

1. ATUAÇÃO POLÍTICA

Em defesa da democracia e do Estado de Bem-Estar Social;

- Defesa da Democracia;
- Defesa da Constituição Cidadã de 1988;
- Defesa dos Direitos Fundamentais;
- Defesa da Soberania Nacional;
- Apoio à luta popular pelas reformas estruturais: reforma política, reforma agrária, reforma urbana, reforma tributária;
- Apoio à revogação da Emenda Constitucional 95, que restringiu investimentos públicos por 20 anos.

2. DEFESA DOS DIREITOS SOCIAIS E COLETIVOS

Pelo direito à Educação

- Articular com movimentos sociais, sindicatos e sociedade civil um movimento pela implantação do Plano Estadual de Educação;
- Lutar pela implantação do Plano Estadual de Educação;
- Lutar por uma Educação pública, gratuita, laica, inclusiva, de qualidade;
- Desenvolver mecanismos que garantam a Gestão Democrática da Educação;

- Desenvolver mecanismos eficazes de financiamento das universidades públicas;
- Lutar pela garantia de creches e pré-escolas para todas as crianças;
- Lutar por uma escola que atenda às necessidades dos filhos e filhas da classe trabalhadora;
- Desenvolver mecanismos legais para uma alimentação escolar de qualidade, priorizando a aquisição de gêneros junto à agricultura familiar, orgânica e/ou cooperativas de agricultores;
- Lutar pela revogação da reforma do ensino médio.
- Lutar pela aplicação correta e integral dos recursos do Novo Fundeb, uma conquista da sociedade que contou com grande contribuição do nosso mandato popular.

Pelo direito à Saúde

- Pleno acesso à saúde pública e gratuita de qualidade para todas e todos;
- Fortalecimento do Sistema Único de Saúde no Estado de São Paulo;
- Construção e reforma dos equipamentos de saúde em São Paulo;
- Exigir a cota parte de 2% do governo na manutenção do IAMSPE.

Pelo direito ao Emprego

- Por emprego, salário e qualidade de vida para todos;
- Apoio à revogação da reforma trabalhista;
- Apoio à revogação da lei das terceirizações;
- Pelo direito à aposentadoria - contra a reforma da previdência;
- Apoiar o fortalecimento da organização sindical;

- Apoiar as frentes de trabalho;
- Retomar a luta pelas frentes de trabalho no estado de São Paulo.

Pelo direito à Moradia

- Desenvolver medidas para garantir a aplicação do Estatuto da Cidade e do Estatuto da Metrópole em São Paulo;
- Defender a prioridade para a população de baixa renda nos programas habitacionais estaduais;
- Formular políticas de estímulo à política habitacional na região central das cidades;
- Desenvolver parâmetros de controle e captura de mais valias urbanas, decorrente de investimento público, nas cidades paulistas;
- Lutar pelo investimento de pelo menos 1% do ICMS na implantação de programas habitacionais;
- Criar mecanismos legais que facilitem a regularização fundiária e a urbanização de assentamentos precários;
- Defender a implantação do Conselho Estadual das Cidades, de caráter deliberativo e paritário.

Pelo direito à Cultura

- Apoiar o fortalecimento da relação e integração dos equipamentos da Educação e da Cultura em São Paulo;
- Propor mecanismos para o financiamento dos coletivos de cultura da periferia;
- Propor mecanismos para o financiamento dos artistas independentes.

Defesa e proteção do meio ambiente e dos animais

- Apoiar políticas públicas para a proteção dos animais, incluindo políticas de castração de cães e gatos;
- Apoiar as políticas educativas para a proteção ambiental e dos animais;
- Desenvolver mecanismos de geração de emprego e renda por meio da sustentabilidade;
- Desenvolver mecanismos de estímulo ao turismo ecológico.

3. DEFESA DO FUNCIONALISMO PÚBLICO

Pela valorização dos profissionais da Educação

- Fiscalizar a garantia à equiparação salarial dos profissionais da educação com os demais profissionais com formação superior;
- Lutar para garantir o cumprimento da decisão judicial que assegura reajuste de 10,15% aos educadores;
- Lutar pelos direitos dos professores temporários, por uma forma de contratação que assegure igualdade em relação aos efetivos;
- Fiscalizar a garantia de atendimento de saúde digno a todos os profissionais da Educação;
- Lutar pelos direitos dos readaptados;
- Cobrar mais concursos públicos para todos os cargos e áreas do funcionalismo público estadual;
- Fiscalizar e cobrar condições de trabalho em todas as escolas;
- Apoio ao fim da lei das faltas médicas.

Pela valorização do funcionalismo público estadual

- Lutar pela reposição salarial e aumento real de salários para todo o funcionalismo público;
- Fiscalizar a instituição efetiva da negociação coletiva no estado de São Paulo;
- Cobrar concursos públicos para todos os cargos nos serviços públicos;
- Apoiar o fim das terceirizações;
- Fiscalizar a oferta de saúde digna aos servidores públicos;
- Apoiar a descentralização do atendimento médico para todas as regiões do estado de São Paulo;
- Defender o controle social da gestão do IAMS-PE.

Por um Plano Estadual para o Funcionalismo Público

- Assegurar mecanismos de valorização salarial e profissional a todos os servidores;
- Lutar pela instituição de um piso para a Polícia Militar do Estado de São Paulo;
- Fiscalizar a garantia de condições de trabalho;
- Atualizar os planos de carreira e incrementar os pisos salariais;
- Garantir suporte psicológico a todos os servidores;
- Lutar por isonomia salarial;
- Apoiar e fiscalizar o combate a todas as formas de discriminação.

4. DEFESA DOS GRUPOS SOCIAIS OPRIMIDOS

Em defesa dos direitos das mulheres

- Desenvolver ações de combate à misoginia, o racismo, a lesbofobia e a exploração de meninas, adolescentes e mulheres;
- Defender a emancipação e autonomia econômica, social, pessoal, cultural e política das mulheres;
- Apoiar os movimentos sociais, populares e organizações que lutam pelas mulheres e sua emancipação;
- Lutar pela igualdade de salários e direitos no mundo do trabalho, na área pública e privada;
- Defender a Educação para igualdade e cidadania com foco no respeito e solidariedade e combate à violência, ao sexismo e à discriminação;
- Lutar pela universalização de creches e pré-escolas, inclusive no horário noturno, para a mãe trabalhadora;
- Defender medidas do direito à Educação das mães adolescentes;
- Defender o direito das mulheres por políticas públicas de Saúde Integral, Direitos sexuais e Direitos reprodutivos;
- Desenvolver instrumentos legais para humanização dos partos e a redução da mortalidade materna e neonatal;
- Desenvolver políticas de atendimento humano e especializado às vítimas de violência sexual;
- Apoiar a criação de uma Rede de Atendimento às Mulheres Vítimas de Violência no estado de São Paulo;

- Apoiar a participação das mulheres nos espaços de poder e decisão e a criação de um Conselho dos Direitos da Mulher no Estado;
- Apoiar medidas de equidade de participação das mulheres que atuam em eventos culturais com a participação do governo estadual.

Em defesa dos direitos das crianças e dos jovens

- Formulação de uma Política Estadual para a Primeira Infância;
- Formular políticas de atenção prioritária para a juventude periférica;
- Aperfeiçoamento das políticas públicas de adoção de crianças;
- Desenvolver mecanismos de humanização dos abrigos;
- Formulação de políticas de apoio ao emprego para a juventude;
- Formulação de políticas de apoio financeiro e psicossocial de permanência estudantil no ensino médio e superior;
- Lutar por ensino médio que atenda aos interesses dos filhos e filhas da classe trabalhadora.

Direito à igualdade da população negra e combate ao racismo

- Desenvolvimento de uma Política Estadual de atenção à população negra para assegurar a igualdade, especialmente no acesso ao trabalho e renda;
- Lutar para aperfeiçoar e ampliar as políticas de cotas raciais para ingresso na universidade;
- Desenvolver mecanismos para a permanência deste segmento na Educação pública;
- Fiscalizar a efetividade da Lei 10.639/2003, que trata do ensino da história da África no currículo escolar;

- Desenvolver medidas para coibir a intolerância religiosa contra as religiões de matriz africana.

Em defesa dos direitos das pessoas LGBTQIA+

- Formulação de uma Política Estadual para a Diversidade;
- Apoiar ações de combate a LGBTfobia e bullying nas escolas;
- Desenvolver medidas para assegurar dignidade aos LGBTQIA+ idosos;
- Apoiar a ampliação dos centros de referência LGBTQIA+ em todo o estado de São Paulo.

Pela inclusão de pessoas com deficiência

- Fomentar políticas públicas multissetoriais de atenção às pessoas com deficiência;
- Garantir a formação em libras para todos os professores das redes públicas;
- Lutar pelo apoio do poder público aos atletas paraolímpicos no estado de São Paulo.

Pelos direitos dos idosos

- Intensificar o trabalho pelo fim do confisco salarial de aposentados e pensionistas;
- Trabalhar pela plena aplicação do Estatuto do Idoso;
- Desenvolver uma Política Estadual de Atenção ao Idoso, envolvendo o acesso à Educação, Saúde, Moradia, Trabalho, Transporte, Cultura e Lazer;
- Apoiar centros de referência para os idosos em todo o estado.

PRINCIPAIS AÇÕES

Comissão de Educação e Cultura

Presidenta: 2019/2020

Efetiva: 2021/2022

- Criação de uma Metodologia de Avaliação e Monitoramento do Plano Estadual de Educação e Nacional;
- Formação do Comitê Gestor Estadual da Lei Aldir Blanc no estado de São Paulo;
- Apresentação de orçamento e prestação de contas com a presença dos Secretários da SEDUC e SEC;
- Realização de audiências públicas em defesa do Novo Fundeb;
- Defesa incondicional dos direitos dos Profissionais da Educação do Estado do São Paulo;
- Apresentação de centenas de Proposituras, Audiências Públicas, Mobilizações e Atos Públicos;
- Reuniões com as autoridades e lideranças de representação, legislativas e executivas;
- Visitas a inúmeras escolas estaduais;
- Defesa incondicional da vida: Fechamento de escolas, Vacinas para os profissionais da Educação, Vacinação dos alunos;
- Reivindicações de condições sanitárias nas escolas;
- Propostas de higiene e distanciamento social nas instituições educacionais;
- Acesso as condições para o trabalho docente remoto;
- Defesa das categorias terceirizadas;
- Acesso as famílias de computador\internet;
- Defesa da utilização de aulas através meios de comunicação como rádio e tv.
- Amplo debate sobre os impactos do Programa de Ensino Integral e “novo” Ensino Médio e de-

mais políticas apresentadas pelo Governo do Estado e Federal;

- Alimentação Escolar: PL 891/2 aprovado e vetado pelo Governador João Doria.

Comissão de Defesa e dos Direitos das Mulheres

Efetiva: 2019/2020

Defesa incondicional dos direitos da Mulheres:

- Luta permanente de combate aos ataques machistas, homofóbicos, misóginos e sexistas na Alesp e nos espaços da sociedade em geral;
- Em destaque o projeto de lei 492/2021 que cria um programa habitacional de âmbito estadual, com reserva de unidades para mulheres em situação de violência doméstica e o projeto de lei 286/2020 que institui o Programa Rede Segura, de combate à violência doméstica no Estado;
- Eleita e reeleita como Procuradora da Mulher da ALESP;
- Apoio às casas de proteção as mulheres nos municípios;
- Apoio à patrulha Maria da Penha;
- CPI da Violência contra Estudantes Universitárias, onde foi incorporado e aprovado no relatório final o PL 286/2020 (Programa Rede Segura) de autoria da Professora Bebel;
- Apresentação do PL 527/2021, que institui a distribuição de absorventes a adolescentes e mulheres de baixa renda. Com apoio da Professora Bebel e da bancada do PT, a Alesp aprovou projeto do Governo no mesmo sentido (Programa Dignidade Íntima).

Foram dezenas de Audiências Públicas, Mobilizações, Atos Públicos.

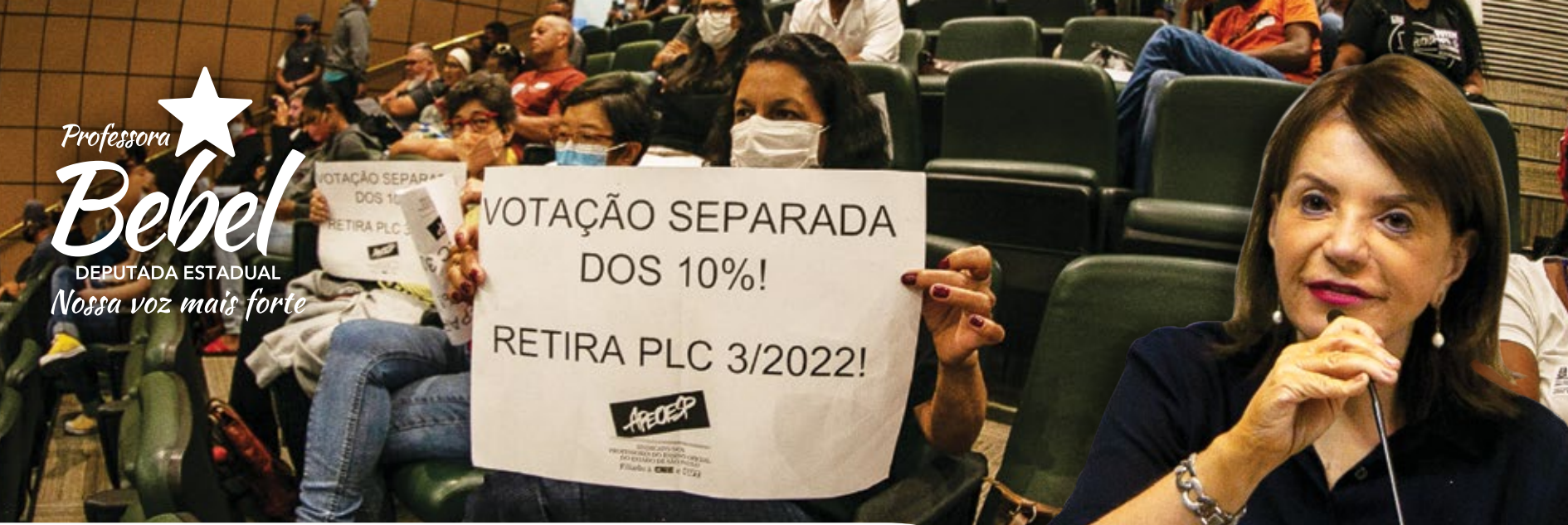

PROFISSIONAIS DA EDUCAÇÃO VAMOS LUTAR POR NOSSA CARREIRA! FUNCIONALISMO PÚBLICO CONTRA OS PLCS 02 E 03/2022!

**Comissão de Segurança Pública
e Assuntos Penitenciários**
Efetiva: 2019/2020
e Suplente: 2021/2022

Defesa dos Direitos Humanos, exercício pleno da cidadania, Inclusão social.

**Comissão de Administração Pública
e Relações do Trabalho**
Efetiva: 2019/2020
e Suplente: 2021/2022

- Defesa dos direitos dos servidores públicos;
- Precatórios;
- Aposentados;
- Contra as demissões dos servidores públicos;
- Contra privatização e terceirização do serviço público;

**Comissão de Ciência, Tecnologia,
Inovação e Informação**
Efetiva: 2019/2020
e Suplente: 2021/2022

- Defesa do Direito Constitucional da autonomia Universitária;
- Denúncia permanente e defesa dos ataques aos Professores Universitários e Gestores das Universidades Públicas do Estado de SP;
- Realização de Audiências Públicas sobre o orçamento das Universidades Públicas.
- Cobrança do governo federal pelo sucateamento das Universidades Públicas e órgãos de pesquisa e extensão.
- Defesa dos direitos da Juventude e estudantes universitários, bem como de suas organizações representativas;

CPI da Gestão das Universidades Públicas de SP

Elaboração de Voto em Separado na CPI das Universidades reafirmando o caráter público, gratuito e inclusivo da Educação Públicas de nível Superior;

Cálculo da quota parte repassada às universidades considerando recursos provenientes do total do produto do ICMS arrecadado pelo Estado. (Item do Voto em Separado incorporado ao relatório final da CPI).

Fortalecimento da autonomia das universidades públicas paulistas. (Item do Voto em Separado incorporado ao relatório final da CPI).

Não criminalização de professores, funcionários, estudantes e reitores das universidades pelos problemas financeiros das instituições. (Item do voto em separado incorporado ao relatório final da CPI das Universidades).

CPI da Violência contra as estudantes universitárias

Aprofundamos e denunciemos o Machismo Estrutural que se retrata nas instituições superiores de ensino.

O relatório final apresentou, além das iniciativas já existentes nas universidades públicas e privadas, maior segurança e ações de combate a violência nos Campi Universitários;

Coordenadora das Frentes Parlamentares

Em Defesa dos Aposentados, Pensionistas e Idosos

PROFESSORA BEBEL | ATO DO PRESIDENTE - ALESP nº 71, de 16/12/2020

Contra o confisco dos Aposentados - PDL 39/2020

Frente Parlamentar em Defesa do IAMSPE

PROFESSORA BEBEL | ATO DO PRESIDENTE - ALESP nº 137, de 06/05/2019

Frente Parlamentar pela Renda Básica de Cidadania

PROFESSORA BEBEL | ATO DO PRESIDENTE - ALESP nº 60, de 21/09/2020

Condições dignas de sobrevivência as famílias em vulnerabilidade, moradores de rua, especialmente durante a pandemia. Apresentação do PL

Frentes Parlamentares em que participa como membro

1. Frente Parlamentar pela Primeira Infância
2. Frente Parlamentar em Defesa da Vida das Mulheres



Professora Bebel na Audiência Pública Universidades em Debate



Professora Bebel, com Erica Malunguinho (Deputada estadual/PSOL) e Alexandre Padilha (Deputado Federal/PT) - entre outros - na Audiência Pública LGBTQIA+ "Nossa luta por direitos"



Professora Bebel durante visita à região de Araçatuba - 2022

3. Frente Parlamentar em Defesa dos Direitos da Juventude
4. Frente Parlamentar em Defesa do Turismo e dos Municípios de Interesse Turístico e Estâncias Paulistas
5. Frente Parlamentar sobre Privatização e em Defesa do Patrimônio e dos Serviços Públicos de Qualidade

Autora da CPI do IAMSPE

Protocolou Requerimento para a instalação de CPI com o objetivo de investigar irregularidades em terceirizações e privatizações no IAMSPE.

Como apoiadora, participa de mais 35 Frentes, entre as quais: defesa da população LGBTQIA, dos direitos dos povos indígenas, mulheres, agricultores familiares, economia solidária, direitos dos consumidores.

Os principais temas debatidos nas Audiências públicas/Atos Solenes e Reuniões 2019/2022

- Audiência Pública Merenda Escolar
- Audiência Pública PL 331/19 - Educação
- Audiência Pública sobre Universidade em Debate
- Audiência Pública Regional sobre Mulheres e Reforma da Previdência



Professora Bebel na Audiência Pública
Funcionários Públicos contra os PLCs 02 e 03

- Audiência Pública Plano Estadual de Educação
- Encontro emergencial de escolas de Tempo Integral
- Lançamento da Frente Parlamentar em Defesa do IAMSPE e Audiência Pública da Comissão Consultiva Mista do IAMSPE
- Reunião da FUNDEB - Fundo de Manutenção e Desenvolvimento da Educação Básica e de Valorização dos Profissionais da Educação
- Reunião para tratar do PL 899/2019
- Reunião da Comissão Consultiva Mista do IAMSPE
- Reunião sobre precatórios
- Lançamento do Fórum FUNDEB permanente
- Audiência Pública PL 899/2019
- Audiência Pública LGBTQIA+: Nossa Luta por Direitos
- 9º Encontro Nacional de Síndrome de Williams
- Audiência Pública Reforma da Previdência
- Audiência Pública pela Cultura
- Recepção aos convidados para solenidade de entrega do Prêmio Inezita Barroso
- Sessão Solene em homenagem aos 40 anos do Partido dos Trabalhadores
- Audiência Pública Serviço de Atendimento às Mulheres
- Audiência Pública "Retirada dos direitos dos trabalhadores"
- Audiência Pública - A Cultura e a Lei Aldir Blanc no Estado de São Paulo
- Audiência Pública - Verdades e valores em tempos de anormalidades pandêmicas e políticas
- Audiência Pública - Terceirização dos CEUs na Cidade de São Paulo
- Audiência Pública em Defesa dos Aposentados
- Audiência Pública - Demissões de Funcionários Públicos no Estado de São Paulo
- Audiência Pública - O Velho Novo Ensino Médio no Estado de São Paulo

- Audiência Pública - A Reforma Administrativa de Bolsonaro vai acabar de vez com os direitos dos servidores públicos! Venha conhecer!
- Audiência com os Professores do Estado Categoria O
- Audiência Pública do Dia Mundial do Orgulho LGBT
- Audiência Pública - Surto de Dengue em Tatuí
- Audiência Pública - Tema Habitação
- Audiência Pública - Defesa do Iamspe
- Audiência Pública - Regiões Metropolitanas
- Audiência Pública - Autismo
- Audiência pública sobre a garantia dos direitos dos servidores públicos estaduais
- Sessão Solene - 100 Anos de Paulo Freire, História e Legado
- Sessão Solene - Homenagem do Dia das Professoras e Professores.
- Sessão Solene de Lançamento do Livro Memorial da Verdade
- Audiência Pública Plano de Carreira do Magistério Estadual
- Audiência Pública - Sindicalismo contra os PLCs 02 e 03



Professora Bebel em Audiência Pública de Lançamento do Fórum pelo Fundeb Permanente



Professora Bebel em Audiência Pública de Lançamento da Frente Popular em defesa do IAMSPE

PROPOSTAS PARA PRÉ-CAMPANHA

Entre os anos de 2020 e 2022 o Coronavírus fez mais de 660 mil vítimas fatais no Brasil, além da luta pela perda dos entes queridos. Se não bastasse a pandemia, temos à frente do governo federal um presidente negacionista. O atual governo não soube conduzir a crise de forma humanitária, minimizando os efeitos da doença, seu combate e as ações sanitárias necessárias.

No Estado de SP, apesar do discurso do governo, suas ações são totalmente incoerentes. Vivemos nesta atual legislatura um ataque à vida de todos os cidadãos e cidadãs paulistas. São incessantes proposituras que tem por finalidade acabar com os direitos adquiridos dos trabalhadores em geral, em especial servidores públicos. Em conjunto com nossos professores, professoras, travamos uma verdadeira luta em defesa da vida! Sem nenhum direito a menos!

Portanto, cada voto é fundamental e nosso objetivo é que esse pré-projeto de mandato tenha continuidade, para que possamos dar sequência na ALESP ao trabalho de defesa da educação, da mulher, demais servidores públicos e de toda a classe trabalhadora.

Até aqui, atuamos fortemente para mitigar a aflitiva situação da classe trabalhadora e da maioria da população. Não queremos mais isso. A sociedade paulista tem o direito a uma vida digna. Precisamos superar a fome, a miséria, população em situação de rua. Nossa juventude precisa ter perspectivas de futuro. Os idosos necessitam de qualidade de vida, para continuarem contribuindo para transformar nossa sociedade em direção à igualdade de oportunidades, com justiça social.

O cenário atual requer de todos os partidos, não apenas do PT, compromisso com a mudança em São Paulo e no Brasil. Fernando Haddad é nosso pré-candidato ao Palácio dos Bandeirantes e com ele caminharemos para realizar as transformações necessárias no nosso estado. Lula é nosso pré-candidato à Presidência da República e vamos, juntos, conduzi-lo para subir pela terceira vez a rampa do Palácio do Planalto. Mais que isso, é preciso eleger fortes bancadas de deputados federais e estaduais comprometidos com um projeto de construção e transformação após o caos provocado por Doria e Bolsonaro em São Paulo e no Brasil.



“O olhar do jovem e do idoso, ambos me dizem a mesma coisa: o jovem quer transformar o mundo e o idoso quer continuar transformando o mundo, com qualidade de vida e justiça social.”

Professora
Bebel



Professora Bebel com o presidente Lula



Professora Bebel com o pré-candidato ao governo estadual, Fernando Haddad



Professora Bebel com a deputada Gleisi Hoffmann, presidenta da PT - 2021



Professora Bebel com o nosso sempre senador Eduardo Suplicy, hoje vereador na cidade de São Paulo



Professora Bebel com Luiz Eduardo Greenhalgh, no Lançamento do livro Memorial da Verdade, ALES/2021



Na Avenida Paulista, em luta pela educação e serviços públicos



Nossa voz mais forte na Alesp



Sempre presente nas lutas das mulheres, Manifestação do dia 8 de março



Deputadas Professora Bebel e Leci Brandão na CPI das Universidades em 2020



Sempre ao lado dos trabalhadores do campo pela reforma agrária



Cumprimentando nosso pré-candidato ao governo estadual, Fernando Haddad, no lançamento do Calendário de Lutas das Centrais Sindicais, Março/2022



Professora Bebel fala aos estudantes no Congresso da UNE - 2019

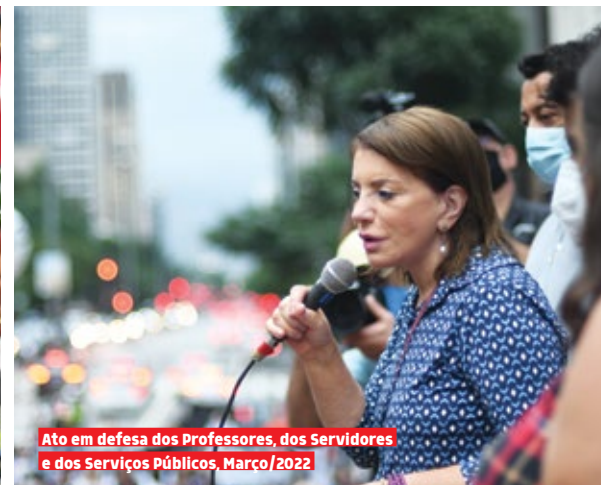

Ato em defesa dos Professores, dos Servidores e dos Serviços Públicos, Março/2022



Visita a assentamento do MST, Renovação do compromisso com a luta pela terra



Com o ex-ministro e deputada federal Alexandre Padilha



Manifestação #18DiaDeLuta



Apoiando as lutas do Movimento dos Atingidos por Barragens



Com a filha Maria Manuela, na cerimônia de posse, em 2019



Com o deputado federal Alencar Santana, Lançamento do Fórum pelo Fundeb permanente, 2019



Presidindo a Comissão de Educação e Cultura, em 2020



Com o presidente Lula na reunião com os Institutos Federais de Educação



Professora Bebel com a deputada Gleisi Hoffmann, presidenta da DT - 2021



Sempre presente na luta dos professores, Assembleia da Categoria - na Avenida Paulista



Com o deputado federal Alexandre Padilha em Seminário das Mulheres da UNAS - Heliópolis/2019



Audiência Pública LGBTQIJA. "Nossa luta por direitos"



Na luta por moradia e contra os despejos, carinho especial com as crianças



Sempre na luta em defesa da vida, direitos, democracia e cidadania



Audiência Pública na ALESP
contra a Reforma da Previdência de Dória



Sessão Solene em Comemoração
aos 40 Anos do PT



Ato em defesa da Vida e
contra o PL 529



Passeata na Avenida Paulista,
no Dia Internacional das Mulheres

ANEXO

PRINCIPAIS PROPOSITURAS DO PRIMEIRO MANDATO DA DEPUTADA PROFESSORA BEBEL DIVIDIDOS POR EIXOS:

ATUAÇÃO POLÍTICA		
PL	EMENTA	DISPONÍVEL EM
331/2019	Assegura o direito à liberdade de expressão e de aprender, ensinar, pesquisar e divulgar o pensamento, a arte e o saber a todos os professores, estudantes e servidores da Educação da rede pública estadual.	https://www.al.sp.gov.br/propositura/?id=1000260330
194 / 2020	Isenta pessoas físicas e jurídicas do pagamento de tarifas sobre serviços prestados por empresas públicas, sociedades de economia mista, concessionárias e permissionárias, em razão da pandemia de coronavírus.	https://www.al.sp.gov.br/propositura/?id=1000321703
219 / 2020	Autoriza o Poder Executivo a criar programa de crédito especial desburocratizado para assentamentos e pequenos agricultores do Estado.	https://www.al.sp.gov.br/propositura/?id=1000321891
450 / 2020	Define os benefícios pagos pela São Paulo Previdência - SP-PREV como direitos sociais indisponíveis de seus beneficiários.	https://www.al.sp.gov.br/propositura/?id=1000329262
501 / 2020	Institui o Comitê Estadual de Acompanhamento, Controle Social e Fiscalização dos recursos recebidos pelo Estado em decorrência da Lei nº 14.017, de 29 de junho de 2020.	https://www.al.sp.gov.br/propositura/?id=1000331542

DEFESA DOS DIREITOS INDIVIDUAIS E COLETIVOS

PL	EMENTA	DISPONÍVEL EM
474 / 2019	Altera a Lei nº 11.199, de 12 de julho de 2002.	https://www.al.sp.gov.br/propositura/?id=1000262226
553 / 2019	Institui o Programa Interdisciplinar de Mediação Escolar nas escolas da rede estadual de ensino.	https://www.al.sp.gov.br/propositura/?id=1000264046

747 / 2019	Determina que a Secretaria da Educação do Estado de São Paulo promova busca ativa dos alunos que estejam tendentes a abandonar as escolas no meio do ano letivo ou para o preenchimento de vagas na rede estadual de ensino.	https://www.al.sp.gov.br/propositura/?id=1000269986
974 / 2019	Autoriza o Poder Executivo a formalizar convênio com os municípios paulistas de modo a possibilitar apoio às Casas Abrigo mantidas por eles, estimulando ainda a sua criação, onde não houver.	https://www.al.sp.gov.br/propositura/?id=1000281782
1227 / 2019	Institui a Política Estadual de Redução de Agrotóxicos - PERA.	https://www.al.sp.gov.br/propositura/?id=1000310231
193 / 2020	Autoriza o Poder Executivo a adotar medidas emergenciais face à pandemia de COVID-19.	https://www.al.sp.gov.br/propositura/?id=1000321707
195 / 2020	Obriga o Poder Executivo a garantir a segurança sanitária dos estudantes e dos profissionais de educação durante a pandemia de coronavírus.	https://www.al.sp.gov.br/propositura/?id=1000321704
196 / 2020	Torna obrigatória a antecipação do repasse dos recursos das emendas parlamentares impositivas destinadas a suprir necessidades na área da saúde.	https://www.al.sp.gov.br/propositura/?id=1000321705
232 / 2020	Autoriza o Poder Executivo a adotar medidas que garantam segurança sanitária e alimentar, protejam o trabalho e a atividade produtiva e estabeleçam regime especial de tarifação para os serviços públicos durante o estado de calamidade pública relacionado à infecção causada pelo novo coronavírus.	https://www.al.sp.gov.br/propositura/?id=1000322215
305 / 2020	Isenta da tarifação de serviços prestados por empresas públicas, sociedades de economia mista, concessionárias e permissionárias de serviços públicos de transporte coletivo, em caso de decreto de calamidade pública, os trabalhadores da área da saúde e da segurança pública cujas atividades estejam ligadas diretamente ao combate de pandemias ou de outras situações que causem a calamidade.	https://www.al.sp.gov.br/propositura/?id=1000323453
348 / 2020	Institui o Projeto de Estímulo à Leitura para os estudantes das escolas públicas do Estado.	https://www.al.sp.gov.br/propositura/?id=1000324131

487 / 2020	Institui procedimentos a serem observados nas escolas de educação básica e universidades, públicas e privadas, no Estado para que haja o retorno das aulas presenciais, finda a quarentena havida em virtude da infecção causada pelo novo coronavírus.	https://www.al.sp.gov.br/propositura/?id=1000330953
563 / 2020	Regulamenta o inciso II do parágrafo único do artigo 158 da Constituição Federal, no âmbito do Estado.	https://www.al.sp.gov.br/propositura/?id=1000334140
663 / 2020	Determina a realização de testes em massa para COVID-19 no âmbito do Estado.	https://www.al.sp.gov.br/propositura/?id=1000342927
756 / 2020	Regulamenta os direitos dos trabalhadores que realizam entregas intermediadas por aplicativos no Estado.	https://www.al.sp.gov.br/propositura/?id=1000358159
39 / 2021	Classifica como de Interesse Turístico o Município de Piracicaba.	https://www.al.sp.gov.br/propositura/?id=1000359135
76 / 2021	Institui o "Dia Estadual de Luta Pela Vida".	https://www.al.sp.gov.br/propositura/?id=1000360420
76 / 2021	Institui o "Dia Estadual do Direito à Moradia".	https://www.al.sp.gov.br/propositura/?id=1000360421
78 / 2021	Institui a testagem ampla, geral e irrestrita, com uso de instrumentos de teste RT-PCR ou teste de antígenos para COVID-19 em toda a população paulista.	https://www.al.sp.gov.br/propositura/?id=1000360423
135 / 2021	Suspende o cumprimento de medidas judiciais, extrajudiciais ou administrativas que resultem em despejo, desocupações ou remoções forçadas, enquanto perdurar a pandemia causada pelo agente coronavírus causador da Covid-19.	https://www.al.sp.gov.br/propositura/?id=1000362715
167 / 2021	Estabelece medidas de cunho social e sanitário a serem tomadas enquanto perdurar a situação de pandemia no território do Estado.	https://www.al.sp.gov.br/propositura/?id=1000363424
187 / 2021	Inclui como grupos prioritários para vacinação contra a COVID-19 todos os servidores públicos das Secretarias da Educação, que trabalhem nas escolas ou diretorias de ensino, e da Segurança Pública e da Administração Penitenciária, militares ou não, em atividade, independentemente da sua idade.	https://www.al.sp.gov.br/propositura/?id=1000364231

215 / 2021	Autoriza o Poder Executivo a instalar restaurantes do Programa Bom Prato nos municípios paulistas com população acima de cem mil habitantes.	https://www.al.sp.gov.br/propositura/?id=1000364848
224 / 2021	Institui o auxílio emergencial estadual para enfrentamento da emergência de saúde pública decorrente do novo coronavírus, de que trata o artigo 2º da Lei Federal nº 13.982, de 2 de abril de 2020.	https://www.al.sp.gov.br/propositura/?id=1000365380
492 / 2021	Autoriza o Poder Executivo a criar programa habitacional de âmbito estadual.	https://www.al.sp.gov.br/propositura/?id=1000380569
547 / 2021	Fixa o prazo para a implementação do disposto na Lei Federal nº 13.415, de 16 de fevereiro de 2017, no âmbito do Sistema de Ensino do Estado de São Paulo	https://www.al.sp.gov.br/propositura/?id=1000383700
597 / 2021	Institui o Programa de Fornecimento de Absorventes Higiênicos nas escolas públicas e privadas de Ensino Fundamental e Ensino Médio do Estado.	https://www.al.sp.gov.br/propositura/?id=1000386269
605 / 2021	Institui o Programa de Autogestão na Moradia, com o objetivo de garantir o protagonismo das famílias organizadas em associações e cooperativas habitacionais.	https://www.al.sp.gov.br/propositura/?id=1000386613
635 / 2021	Cria assistência pecuniária destinada às famílias compostas por membros que contribuíam para o sustento familiar e faleceram em virtude da COVID-19.	https://www.al.sp.gov.br/propositura/?id=1000387933
7 / 2022	Autoriza a abertura de crédito suplementar ao orçamento do Estado de até R\$ 2.000.000,00 (dois bilhões de reais), visando o fortalecimento das ações de combate aos efeitos das enchentes enfrentadas no mês de janeiro do corrente ano, especialmente junto às defesas civis dos municípios paulistas.	https://www.al.sp.gov.br/propositura/?id=1000429559
17 / 2022	Autoriza a abertura de crédito suplementar ao orçamento do Estado de até R\$ 2.000.000,00 (dois bilhões de reais), visando o fortalecimento das ações de combate aos efeitos das enchentes enfrentadas no mês de janeiro do corrente ano, especialmente junto às defesas civis dos municípios paulistas.	https://www.al.sp.gov.br/propositura/?id=1000429668

67 / 2022	Obriga hospitais públicos e privados que mantenham unidades de Tratamento Intensivo (UTI) a disponibilizar meios para que parentes próximos possam acompanhar o paciente internado de forma presencial.	https://www.al.sp.gov.br/propositura/?id=1000431627
PL 450/2020	Define os benefícios pagos pela São Paulo Previdência - SP-PREV como direitos sociais indisponíveis de seus beneficiários.	https://www.al.sp.gov.br/propositura/?id=1000329262
891 / 2019	Institui o Programa Estadual de Alimentação Escolar no âmbito das unidades de educação básica da rede pública estadual de ensino.	https://www.al.sp.gov.br/propositura/?id=1000278968

DEFESA DO FUNCIONALISMO PÚBLICO PAULISTA

PL	EMENTA	DISPONÍVEL EM
745 / 2019	Dispõe sobre as consignações em folha de pagamento de servidores públicos civis e militares, ativos, inativos e reformados, e de pensionistas da administração direta e autárquica.	https://www.al.sp.gov.br/propositura/?id=1000269980
746 / 2019	Dispõe sobre as ausências de professores aos seus locais de trabalho em virtude de manifestações, paralisações ou greves.	https://www.al.sp.gov.br/propositura/?id=1000269981
287 / 2020	Autoriza o Poder Executivo a criar auxílio extraordinário para os servidores públicos admitidos para prestação de serviços eventuais nos termos da Lei Complementar nº 1.093, de 16 de julho de 2009, ou da Lei Complementar nº 500, de 13 de novembro de 1974, e aos professores admitidos nos termos da Lei Complementar nº 1.093, de 16 de julho de 2009, que estejam com seus contratos suspensos durante o período em que perdurar o perigo de contágio em virtude da pandemia de COVID-19, causada pelo novo coronavírus.	https://www.al.sp.gov.br/propositura/?id=1000323010
312 / 2020	Veda a redução nos vencimentos dos servidores públicos dos três poderes do Estado.	https://www.al.sp.gov.br/propositura/?id=1000323659

402 / 2020	Autoriza o Poder Executivo a estabelecer linha de crédito para que os professores da rede pública adquiram computadores, aparelhos de telefonia móvel e tablets, a fim de que possam desempenhar, com equipamentos adequados, funções docentes enquanto for necessária a prestação de atividade remota, durante o estado de calamidade pública relacionado à infecção causada pelo novo coronavírus.	https://www.al.sp.gov.br/propositura/?id=1000327693
440 / 2020	Estabelece critérios para que se possa apontar ausência dos professores ao expediente enquanto perdurar a necessidade de que as aulas sejam ministradas de modo remoto	https://www.al.sp.gov.br/propositura/?id=1000329175
466 / 2020	Institui o Comitê Estadual de Acompanhamento, Controle Social e Fiscalização para administrar os recursos recebidos pelo Estado em decorrência da Lei 14.017, de 29 de junho de 2020.	https://www.al.sp.gov.br/propositura/?id=1000330628
486 / 2020	Fixa diretrizes para normatização da relação de trabalho entre os educadores da educação infantil ocupantes de cargos ou empregos públicos de qualquer denominação e o Estado e seus municípios.	https://www.al.sp.gov.br/propositura/?id=1000330951
518 / 2020	Estabelece que a servidora pública da administração direta e indireta do Estado fará jus a licenciamento remunerado de 6 meses se houver sido vítima de atos de violência doméstica.	https://www.al.sp.gov.br/propositura/?id=1000332156
657 / 2020	Disciplina o apontamento de frequência dos funcionários da Educação aos seus locais de trabalho em virtude de adesão a manifestações, paralisações ou greve	https://www.al.sp.gov.br/propositura/?id=1000342798
733 / 2020	Prioriza os professores no recebimento das vacinas destinadas a imunizar a população do Estado contra a infecção causada pelo Novo Coronavírus.	https://www.al.sp.gov.br/propositura/?id=1000357506

763 / 2020	Considera os servidores públicos admitidos nos termos da Lei Complementar nº 1093, de 16 de julho de 2009, contribuintes facultativos do Instituto de Assistência Médica ao Servidor Público Estadual - IAMSPE, desde que contribuam mensalmente para o Instituto.	https://www.al.sp.gov.br/propositura/?id=1000358224
45 / 2021	Regulamenta o trabalho docente na oferta de atividades não presenciais e na utilização de plataformas digitais no sistema estadual de ensino.	https://www.al.sp.gov.br/propositura/?id=1000359423
82 / 2021	Revoga dispositivos da Lei nº 17.293, de 15 de outubro de 2020, que estabelece medidas voltadas ao ajuste fiscal e ao equilíbrio das contas públicas.	https://www.al.sp.gov.br/propositura/?id=1000360464
150 / 2021	Cria procedimento próprio para concessão de anistia a servidores públicos que tenham sofrido penas demissórias.	https://www.al.sp.gov.br/propositura/?id=1000363261
313 / 2021	Autoriza a Companhia do Metropolitano de São Paulo - Metrô a doar dois imóveis localizados na Capital à categoria metroviária, representada pelo Sindicato dos Metroviários, nos termos da Lei nº 14.133, de 01 de abril de 2021.	https://www.al.sp.gov.br/propositura/?id=1000370492
361 / 2021	Autoriza o Poder Executivo a prorrogar por mais 3 (três) anos a vigência dos contratos dos docentes firmados nos termos da Lei Complementar nº 1.093, de 16 de julho de 2009, que vencerem ao longo dos anos de 2021 e 2022.	https://www.al.sp.gov.br/propositura/?id=1000374228
443 / 2021	Cria o Termo de Referência Estadual de Utilidade Pública de Imóveis - TREUPI para fins de implantação de equipamentos e serviços públicos de interesse do Governo do Estado.	https://www.al.sp.gov.br/propositura/?id=1000378530
747 / 2021	Estabelece que parte da alimentação destinada aos alunos da rede pública de ensino do Estado seja disponibilizada aos professores e funcionários dessas unidades escolares.	https://www.al.sp.gov.br/propositura/?id=1000422450
755 / 2021	Estabelece o pagamento de indenização aos servidores públicos do Estado, no valor correspondente a um dia de trabalho, nos meses compostos por 31 (trinta e um) dias, até o limite de 6 (seis) por ano.	https://www.al.sp.gov.br/propositura/?id=1000422762
795 / 2021	Denomina "Zuleika Corte" o dispositivo de retorno localizado no km 162-17, da Rodovia Constante Peruchi - SP 316, em Cordeirópolis.	https://www.al.sp.gov.br/propositura/?id=1000424980

822 / 2021	Altera o caput do artigo 1º da Lei nº 10.858, de 31 de agosto de 2001, que institui a meia-entrada para professores da rede pública estadual de ensino em estabelecimentos que proporcionem lazer e entretenimento	https://www.al.sp.gov.br/propositura/?id=1000425641
853 / 2021	Regulamenta o trabalho docente em atividades não presenciais nas unidades educacionais pertencentes ao Sistema Estadual de Ensino que disponibilizem aulas por meio de plataformas virtuais, trabalho remoto e/ou em "home office".	https://www.al.sp.gov.br/propositura/?id=1000426902
71 / 2022	Obriga as escolas da rede pública de ensino a manter espaço para uso exclusivo dos professores.	https://www.al.sp.gov.br/propositura/?id=1000431632
PDL 39/2020	Susta os efeitos da declaração de déficit atuarial feita pelo Secretário de Projetos, Orçamento e Gestão, de 19 de junho de 2020, que permite a cobrança de contribuição previdenciária majorada pelos aposentados e pensionistas.	https://www.al.sp.gov.br/propositura/?id=1000352546
PEC 6/2021	Dá nova redação ao parágrafo 2º do artigo 126 da Constituição do Estado e suprime do mesmo artigo o parágrafo 18.	https://www.al.sp.gov.br/propositura/?id=1000423858

DEFESA DOS GRUPOS SOCIAIS OPRIMIDOS

PL	EMENTA	DISPONÍVEL EM
475 / 2019	Acrescenta o parágrafo 4º ao artigo 6º da Lei nº 10.948, de 05 de novembro de 2001.	https://www.al.sp.gov.br/propositura/?id=1000261700
742 / 2019	Torna gratuita a averbação da alteração do prenome e da classificação de gênero no registro civil da pessoa transgênero (travestis, mulheres transexuais, homens trans e intersexo).	https://www.al.sp.gov.br/propositura/?id=1000273323
743 / 2019	Torna gratuita a averbação da alteração do prenome e da classificação de gênero no registro civil da pessoa transgênero (travestis, mulheres transexuais, homens trans e intersexo).	https://www.al.sp.gov.br/propositura/?id=1000271566

753 / 2019	Acrescenta disposição à Lei nº 10.948, de 05 de novembro de 2001, que dispõe sobre as penalidades a serem aplicadas à prática de discriminação em razão de orientação sexual.	https://www.al.sp.gov.br/propositura/?id=1000274129
779 / 2019	Autoriza o Poder Executivo a instituir o Programa SOS Racismo no âmbito do Estado.	https://www.al.sp.gov.br/propositura/?id=1000274228
286 / 2020	Institui o Programa Rede Segura, de combate à violência doméstica no Estado.	https://www.al.sp.gov.br/propositura/?id=1000323009
487 / 2021	Estabelece as diretrizes para a política estadual de proteção dos direitos da pessoa com Transtorno do Espectro Autista - TEA.	https://www.al.sp.gov.br/propositura/?id=1000380019
568 / 2021	Institui políticas públicas em favor da população idosa.	https://www.al.sp.gov.br/propositura/?id=1000384458
707 / 2021	Estabelece parâmetro mínimo de repasse financeiro do Estado na celebração de termos de colaboração com organizações da sociedade civil sem fins lucrativos, atuantes em educação especial, para o atendimento a educandos cuja deficiência não permita a inclusão em classes de ensino regular.	https://www.al.sp.gov.br/propositura/?id=1000392954
803 / 2021	Dispõe sobre a destinação das penalidades a serem aplicadas à prática de discriminação em razão de atos de preconceito racial.	https://www.al.sp.gov.br/propositura/?id=1000425194

Professora 
Bebel
DEPUTADA ESTADUAL
Nossa voz mais forte



**ZAP DA
BEBEL**

11 95981-3123

Aponte a câmera do celular para
iniciar uma conversa comigo pelo zap



professorabebel.com.br



professorabebeloficial



professorabebel